

## Solutions OPTIME Gestion des Déchets



***OPTIME Gestion des Déchets permet de suivre et de gérer l'activité commerciale de gestion des déchets.***

Optime GD contient tous les outils nécessaires pour gérer de façon conviviale, performante et fiable l'ensemble de votre activité et offre la souplesse indispensable pour s'adapter à votre évolution.

Les fonctions d'Optime GD mettent à la disposition des utilisateurs, de façon homogène et intégrée, tous les outils essentiels pour réaliser le meilleur suivi qualitatif et quantitatif des comptes clients.

L'utilisation d'Optime GD permet aux opérateurs de gagner en rapidité et en fiabilité dans leur travail quotidien et aux responsables et décideurs d'obtenir, à tout moment, une vue précise et synthétique de l'activité et des comptes.

Enfin, OPTIME GD intègre tous les états nécessaires au contrôle de votre activité. Ce système est entièrement configurable par l'utilisateur et comprend le générateur d'états.



### Le point de vue d'un l'exploitant



*« Nos unités de production collectent, transportent, traitent, valorisent et recyclent plus de 400 000 tonnes de déchets annuellement .*

*Optime GD nous rend la vie beaucoup plus facile. Rapide, fiable, disponible, ce logiciel complet répond à l'ensemble de nos besoins de planification et de gestion. »*

*F.M*

# Caractéristiques générale

- Monoposte et réseau.
- Chaîne commerciale complète.
- Multi dossiers.
- Multi utilisateurs.
- Gestion des droits d'accès par utilisateur.
- Paramétrage des listes et barre d'outils.
- Gestion des menus contextuels.

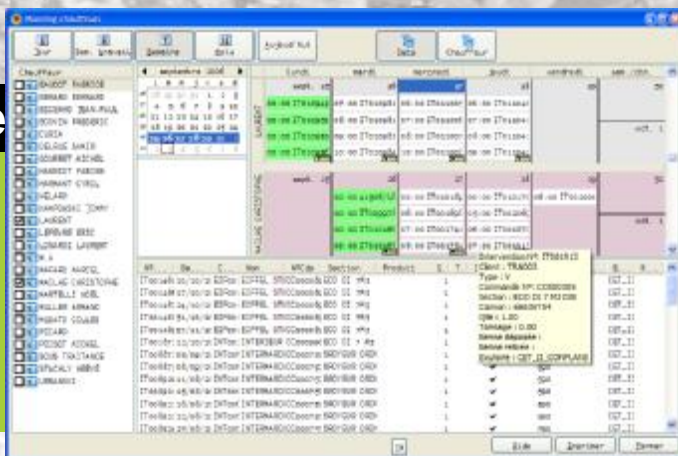

## Gestion des données

### Dossier

- Paramètres du dossier (numérotation des pièces, intitulés, etc.)
- Gestion des droits.
- Visualisation des connexions (réseau)

### Données

- Gestion des tiers (clients et fournisseurs).
- Gestion des articles et prestations.
- Gestion des commerciaux (planning, agenda, liaison Outlook).
- Chantiers.
- Tarifs.
- Glossaires.
- Chauffeurs, camions, bennes.
- Exutoires.
- Transporteurs.
- Etc.

### Achats

- Commandes, réceptions, factures.
- Lien comptable.

### Ventes

- Devis, commandes, interventions, factures.
- Nombre illimité de prestations par commandes (sections).
- Gestion des chantiers.
- Facturation à la tonne, au forfait, au dépôt/retrait/échange, transport.
- Gestion automatique des locations proratisées et forfaitaires.
- Gestion de la TGAP.
- Gestion des contrats.
- Liaison comptable (avec analytique double niveaux).
- Édition automatique des FID et suivi CAP.
- Validation site de valorisations MIOM

### Gestion des interventions

- Demandes d'interventions.
- Saisie manuelle et/ou par lots.
- Bons d'interventions et plannings chauffeurs.
- Enregistrement des tonnages (code barres).
- Module de pesée avec liaison pont bascule.
- Identification des lots entrants et sortants (mâchefers, compost)
- Edition des BSD et BSDM
- Suivi et contrôle.

## États/Statistiques

- Système d'édition entièrement paramétrable.
- Impressions et statistiques suivant le besoins utilisateur.
- Nombreux états en standard dont suivi commercial complet.
- Export des états dans les principaux formats du marché (pdf, jpeg, etc).

## Configuration conseillée

- Pentium IV (minimum).
- 2 Go RAM.
- Disque dur 500 Go.
- Imprimante compatible Windows..



**G S I**  
Solutions Informatiques pour l'entreprise

10 RUE NICOLAS BELLOT  
88000 EPINAL- FRANCE  
Tél. : 03 29 35 62 32  
Fax : 03 29 82 49 57

[sarlsi@gsi-epinal.com](mailto:sarlsi@gsi-epinal.com)  
<http://www.gsi-epinal.com>

RC 40102635600055  
APE 6201Z

Tous les noms de sociétés ou de produits cités  
sont des marques commerciales ou marques déposées  
par leurs propriétaires respectifs.